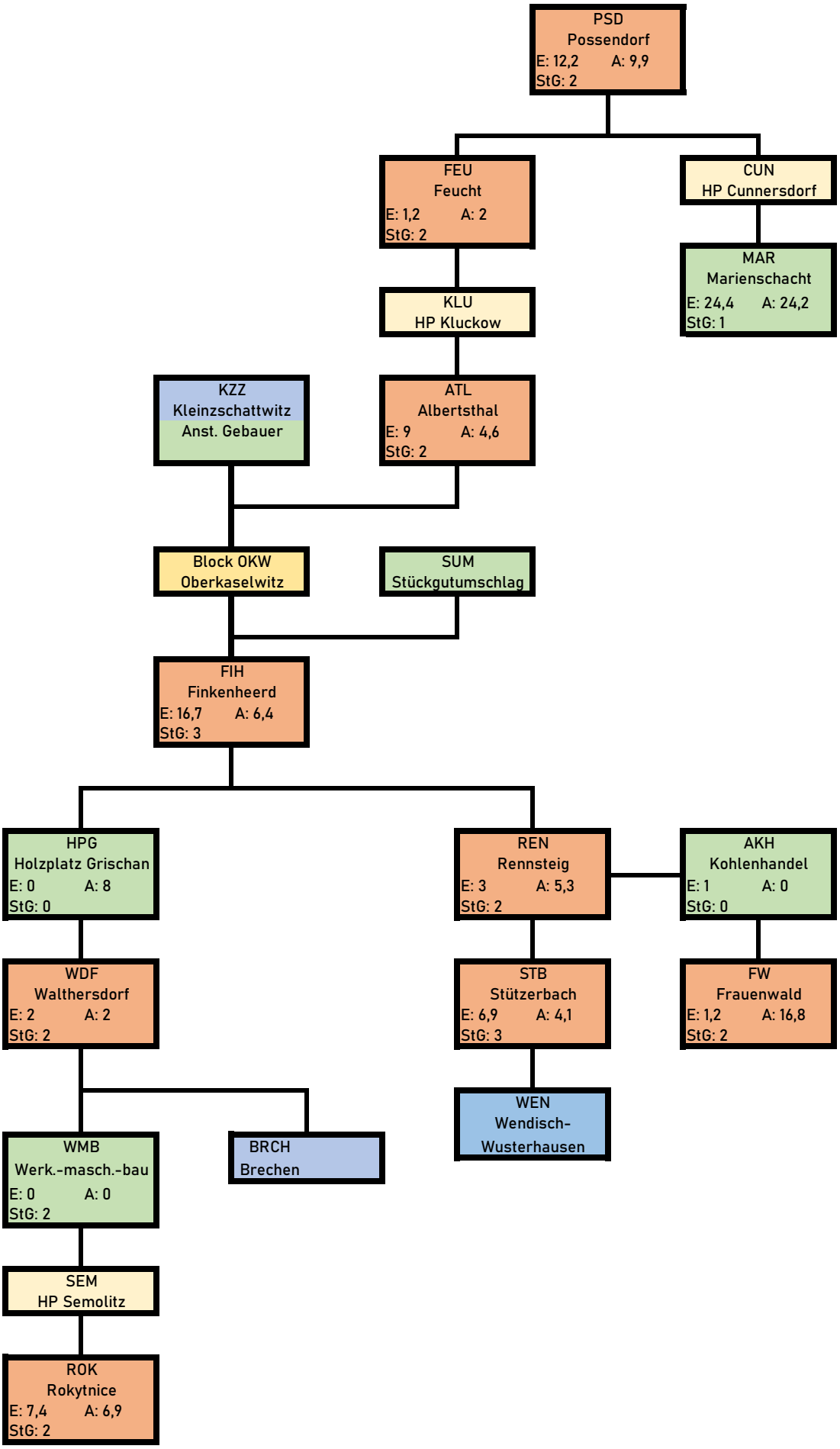
PSD
Possendorf
E: 12,2 A: 9,9
StG: 2
FEU
Feucht
E: 1,2 A: 2
StG: 2
CUN
HP Cunnersdorf
MAR
Marienschacht
E: 24,4 A: 24,2
StG: 1
KLU
HP Kluckow
KZZ
Kleinzschattwitz
Anst. Gebauer
ATL
Albertsthal
E: 9 A: 4,6
StG: 2
Block OKW
Oberkaselwitz
SUM
Stückgutumschlag
FIH
Finkenheerd
E: 16,7 A: 6,4
StG: 3
HPG
Holzplatz Grischan
E: 0 A: 8
StG: 0
REN
Rennsteig
E: 3 A: 5,3
StG: 2
AKH
Kohlenhandel
E: 1 A: 0
StG: 0
WDF
Walthersdorf
E: 2 A: 2
StG: 2
STB
Stützerbach
E: 6,9 A: 4,1
StG: 3
FW
Frauenwald
E: 1,2 A: 16,8
StG: 2
WEN
Wendisch-
Wusterhausen
WMB
Werk.-masch.-bau
E: 0 A: 0
StG: 2
BRCH
Brechen
SEM
HP Semolitz
ROK
Rokytnice
E: 7,4 A: 6,9
StG: 2